

PROSPETTO NORD

LEGENDA

- INTERVENTI CONSERVATIVI DI APPARATI DECORATIVI E DI MANUFATTI ARTISTICI (FASTIGIO SABAUDO)
- NUOVI INFISSI ESTERNI IN LEGNO E VETROCAMERA. IN QUESTA TAVOLA LE FINESTRE DI PIANO RIALZATO E PRIMO RAFFIGURATE HANNO TUTTE UGUALI DIMENSIONI, AD ECCEZIONE DI N. 4 FINESTRE DI PRIMO PIANO DI CUI ALLA TAV. N.05-a (tipo **) E DI N. 1 PORTA-FINESTRA IN TAV. N.05-b. LE FINESTRE DI PIANO SEMINTERRATO HANNO TUTTE DIMENSIONI UGUALI. SONO NELLA TAV. N.05-c
- INTERVENTI CONSERVATIVI DI PARAMENTI MURARI E MISURE DI IMPERMEABILIZZAZIONE E TINTEGGIATURA
- RECUPERO PORTONI ANCHE CON PARZIALE RICOSTRUZIONE DI ELEMENTI STRUTTURALI



PROSPETTO EST

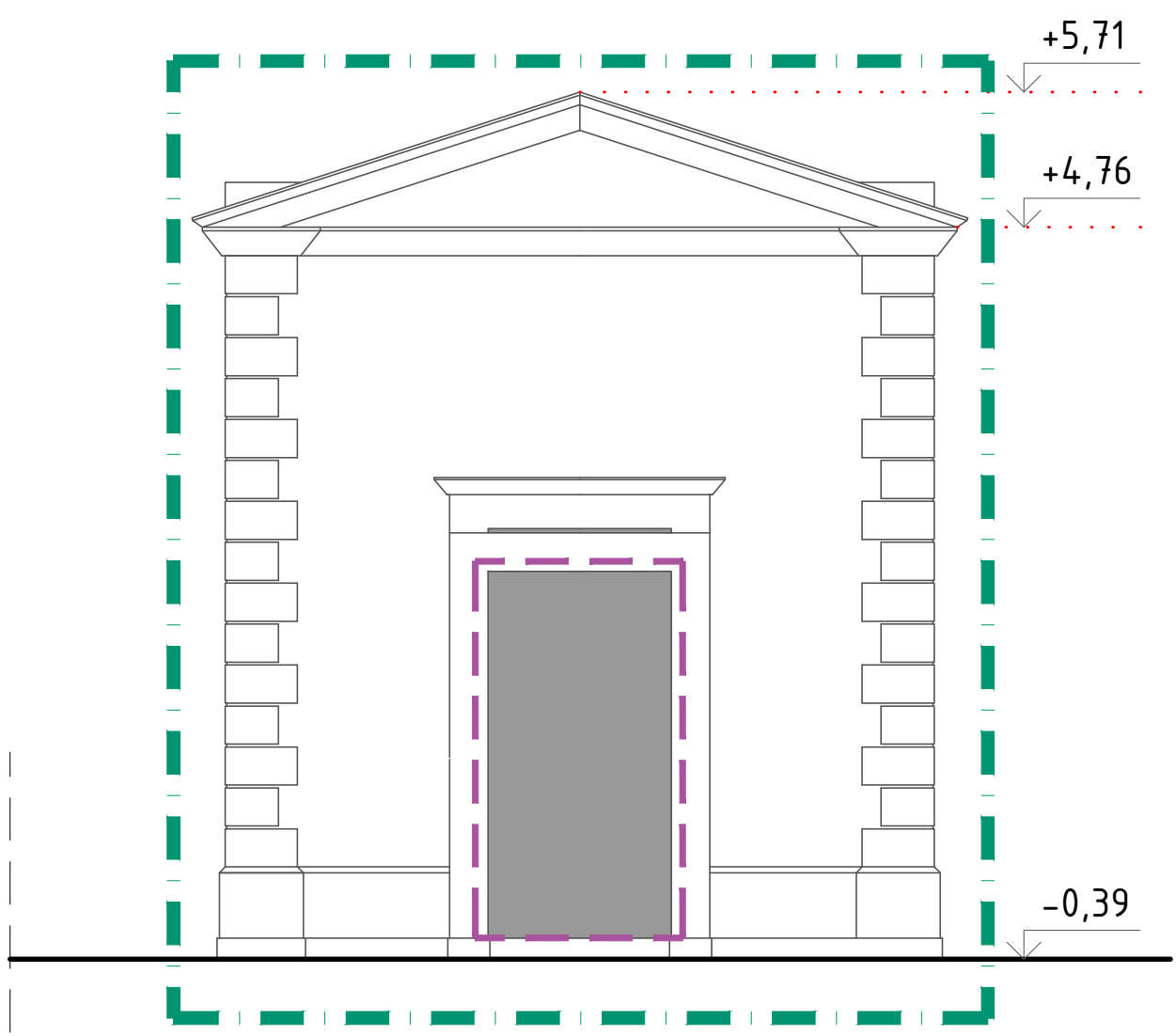

PROSPETTO CAPPELLA

FONDAZIONE OPERE LAICHE PALATINE

Fondazione di diritto privato - DPR 29.10.2010 n. 263

Presidente Dott. Michele Virgilio

ACQUAVIVA DELLE FONTI (BARI)
EX RICOVERO DI MENDICITÀ UMBERTO 1°
Edificio tutelato ai sensi dell'art. 10 del D.Lgs 42/2004
Proprietà FONDAZIONE OPERE LAICHE PALATINE

PROGETTO DI POLO PLURIFUNZIONALE INTERGENERAZIONALE

Progetto architettonico Dott. Ing. A. Bruno
Dott. Arch. G. Fraccascia
Consulenza impiantistica Per. Ind. Biagio Montesano
Consulenza geologica Dott. Geol. Vincenzo Casucci
Consulenza archeologica Dott. Archeologo Loretta Lamanna
Consulenza conservazione
apparati decorativi Restauri del Sole

RESPONSABILE DEL PROCEDIMENTO Dott. Ing. G. Didonna

PROGETTO
PROSPETTO NORD - PROSPETTO EST -
PROSPETTO CAPPELLA - INFISSI ESTERNI
INTERVENTI CONSERVATIVI - ABOLIZIONE BARRIERE
ARCHITETTONICHE RAPP. 1:50